

Indicii planului general

Nr.	Denumirea	Suprafața m²
1.	Suprafața lotului	-----
2.	Suprafața construcțiilor	1003.60
3.	Suprafața pereului	1077.40
4.	Suprafața rutiera	-----
5.	Suprafața zonei verzi	-----

Nr.	Denumirea	Notă
1.	Casa de cultură, reparație.	Proiect
2.	Cazangerie	Proiect
3.	Căldire administrativă	Existent
4.	Primăria s. Cîsmichioi	Existent
5.	Bloc sanitar	Existent
6.	Garage	Existent
7.	Școala	Existent
8.	Replanficarea încăperilor	Proiect
9.	Hazna (5m²)	Proiect

Legendă

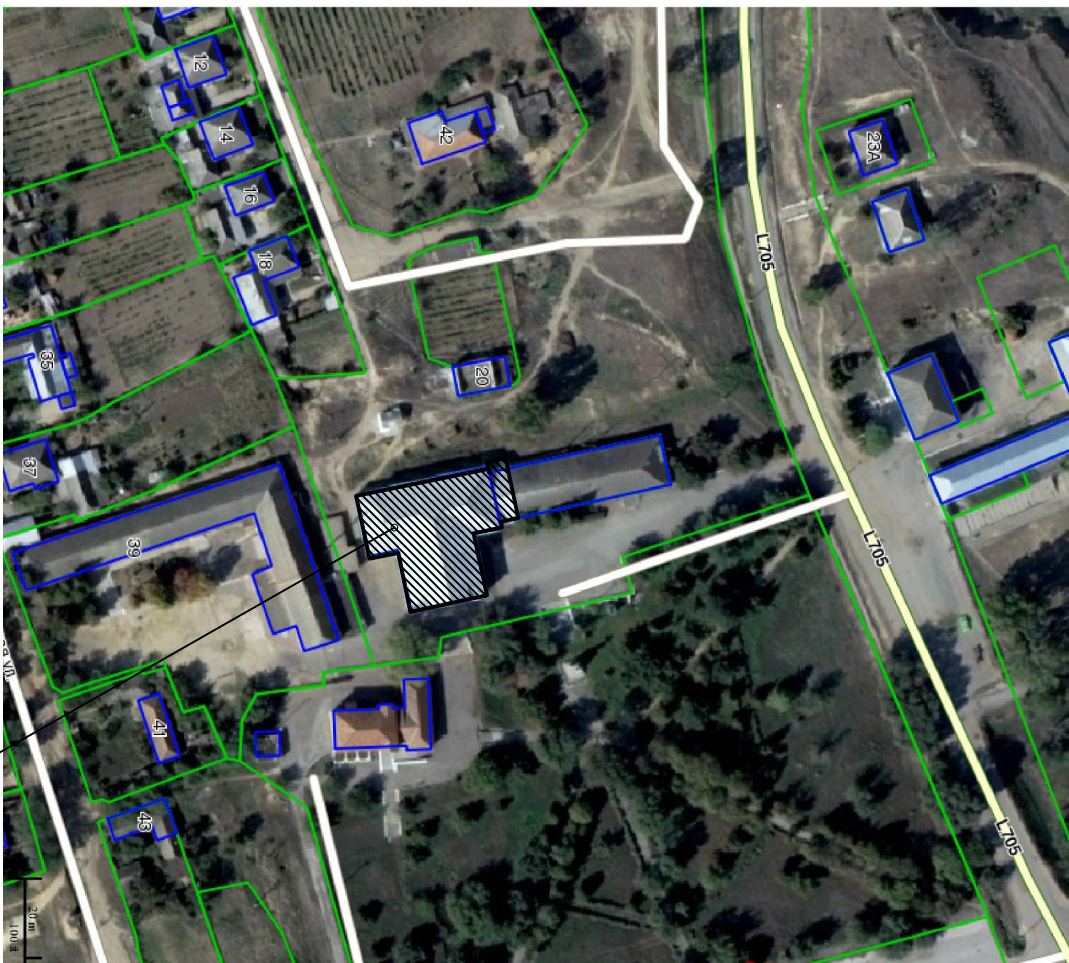

DATE GENERALE:

- Planul general este elaborat în baza certificatului de urbanism Nr. 11 din 17.02.2017
- Baza topografică a planului general este întocmită de SRL "alex-top" Nr.028036 de la 31.03.2013.
- Drept cota relativă 0,000 corespunzătoare cotei adsoute existente la parter 30,92 este adoptată nivelu pardoselei finite la parter.

Proiectul este elaborat conform normelor și regulilor în vigoare.
Conform studiului geotehnic terenul este stabil
și nu prezintă tendința de alunecare.

Arhitect Șef Proiect:

Arabadji V.

Inginer Șef Proiect:

Struna P.

Nota:
- Sistematarea pe verticală vezi planșa - PG4

Planșa	Denumirea	Nota
1.	Plan General	
2.	Plan amenajare	
3.	Amplasarea rețelelor edilitare și peretele de srijin	
4.	Sistematarea pe verticală	

BORDEROL DESENELOR DE EXECUȚIE

Certificat:	ASP	Seria Nr. 1433 din 28.07.2015	Seria AMII Nr. 034900
Certificat:	GSP	Seria Nr.2014-P-Nr.1009 din 23.06.2014	de la 23.06.2015
Beneficiar:		0013/17-PG	
PNUD Primăria Cîsmichioi		Reabilitarea capitală a casei de cultură din str. Lenină 44, s. Cîsmichioi, r-ul Vulcanesti	
Funcția	Numele	Semnat	Data
Manager	Struna P.		06.17
ASP	Arabadji V		06.17
ISP	Struna P.		06.17
Plan general sc. 1:500		"LECRISCOM" SRL Seria AMII Nr. 034900 de la 23.06.2015	
		Etapă	Planșa
		PE	1